FLUXO: PROCESSO DE APURAÇÃO ÉTICA – PAE

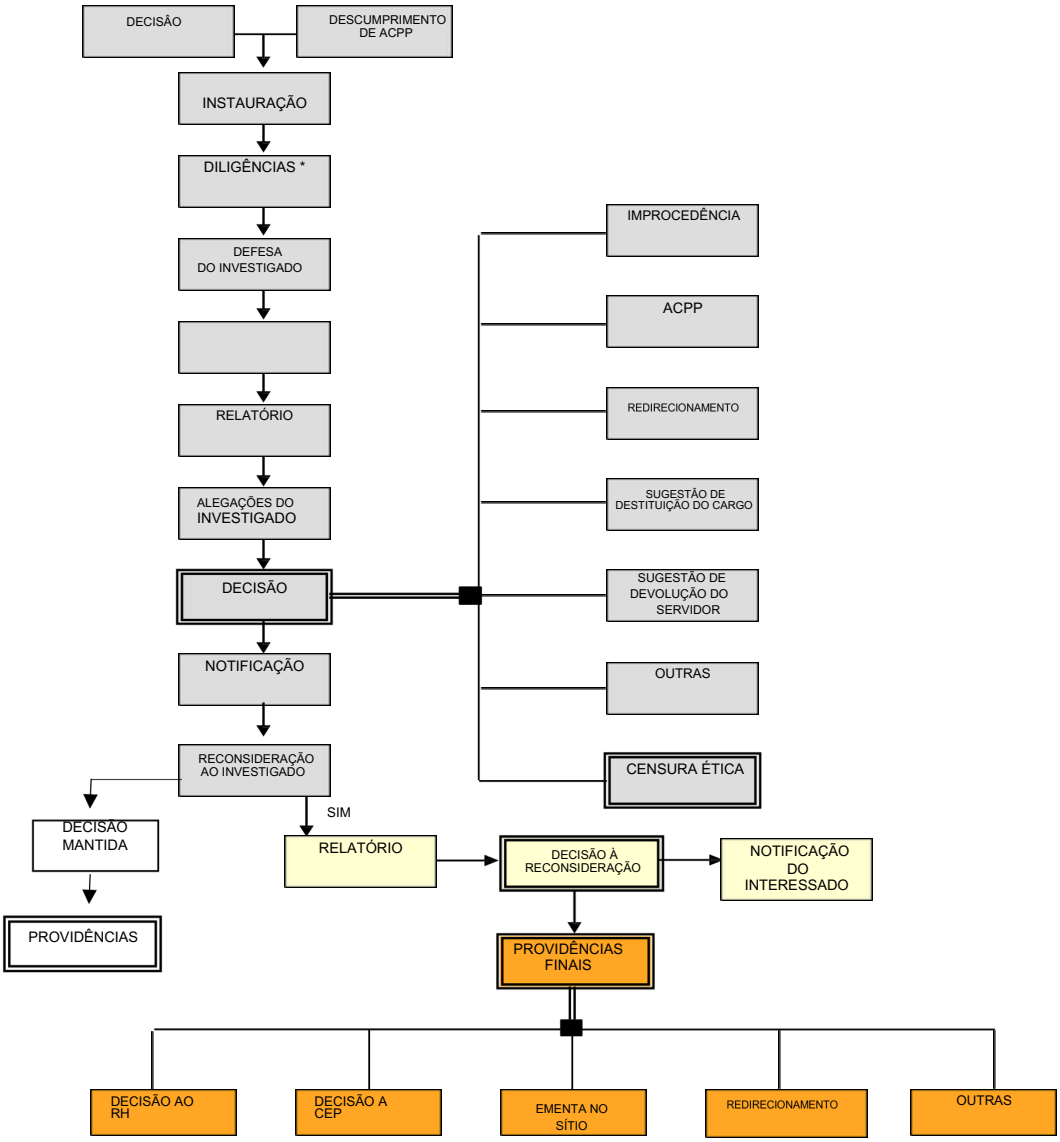

Fonte: Secretaria Executiva da Comissão de Ética Pública. Curso de Gestão e Apuração da Ética Pública (2023, p. 24).